

09. Mai 2014

Ergebnis der Markterkundung

im Rahmen der Richtlinie zur Förderung des Aufbaus von Hochgeschwindigkeitsnetzen in Gewerbe- und Kumulationsgebieten in Bayern (BbR) vom 22.11.2012.

1. Die Gemeinde Münsing hat zwei Erschließungsgebiete definiert (s. beiliegende Karte)
Kumulationsgebiet 1: Weipertshausen/Münsing
Kumulationsgebiet 2: Holzhausen/Seeheim
Bei den Gebieten handelt es sich um "schwarze Flecken" nach Nr. 4.1.3 BbR.
2. Die Markterkundung wurde im Zeitraum vom 28.02.2014 bis 11.04.2014 durchgeführt (veröffentlicht auf www.muensing.de und www.schnelles-internet-in-bayern.de). Die Markterkundung hat ergeben, dass für das oben genannte Gebiet kein Netzbetreiber einen eigenwirtschaftlichen Ausbau plant.
Das Ergebnis der Markterkundung stellt sich wie folgt dar:

Erschließungsgebiet	Fleck *	Eingegangene Ausbauerklärung von Netzbetreibern	
		Onlineabfrage	individuelle Abfrage
Kumulationsgebiet 1	Schwarz	Keine	Schreiben der Telekom, der Eplus, der Kabel Deutschland und der Telefonica: kein Ausbau ohne Zuschuss
Kumulationsgebiet 2	Schwarz	keine	Schreiben der Telekom, der Eplus, der Kabel Deutschland und der Telefonica: kein Ausbau ohne Zuschuss

* Weißer Fleck der Grundversorgung: Im Erschließungsgebiet existiert keine Grundversorgung.

* Grauer Fleck der Grundversorgung: Im Erschließungsgebiet existiert (zumindest teilweise) eine Grundversorgung.

* Schwarzer Fleck der Grundversorgung: Im Erschließungsgebiet existiert (zumindest teilweise) eine Grundversorgung bei konkurrierenden Breitbandinfrastrukturen (insbesondere xDSL und Kabelnetze).

Grasl
1. Bürgermeister

Unterschrift

Münsing, 9.5.2014
Ort, Datum

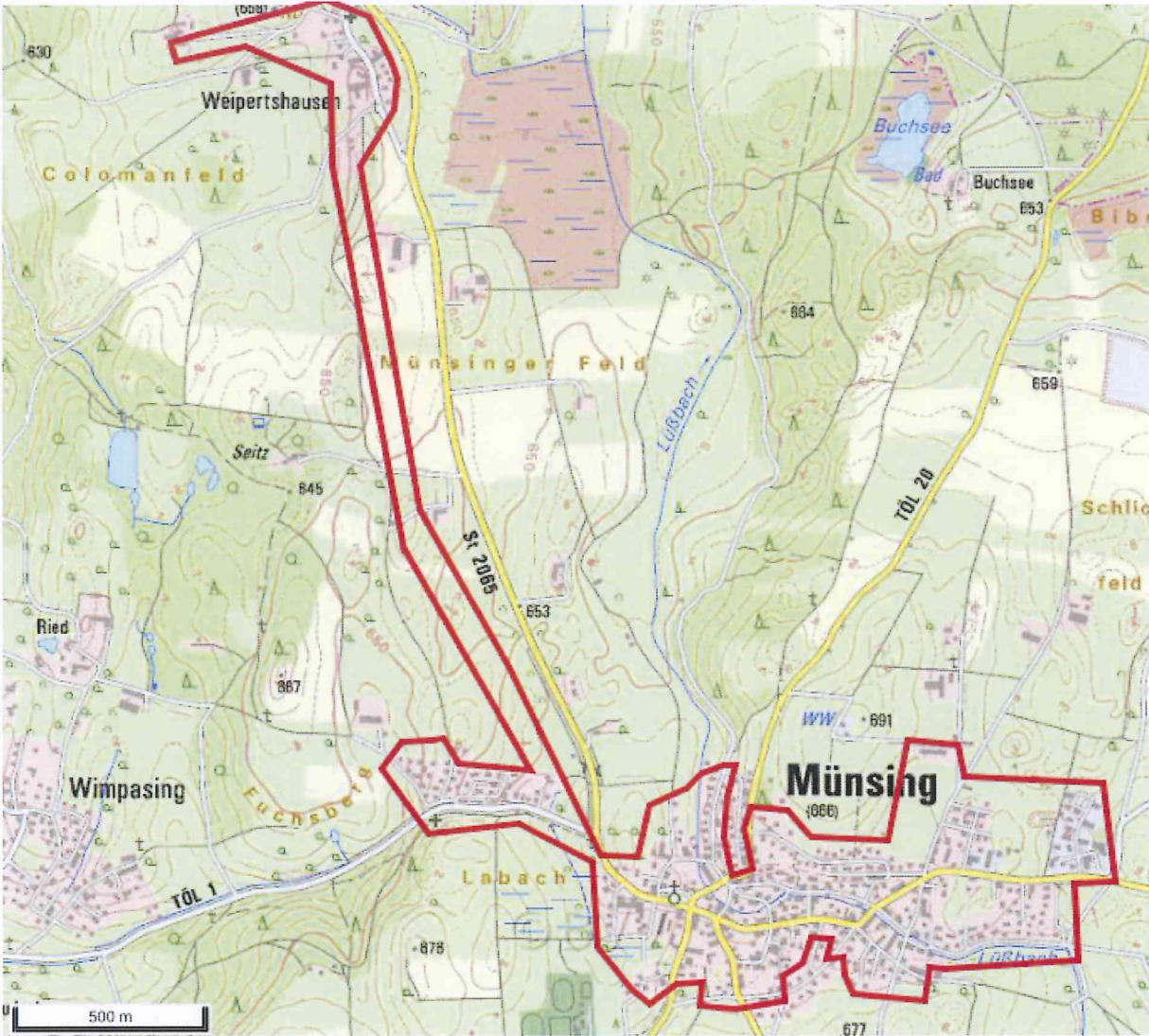

Kumulationsgebiet 1 (Übersicht)

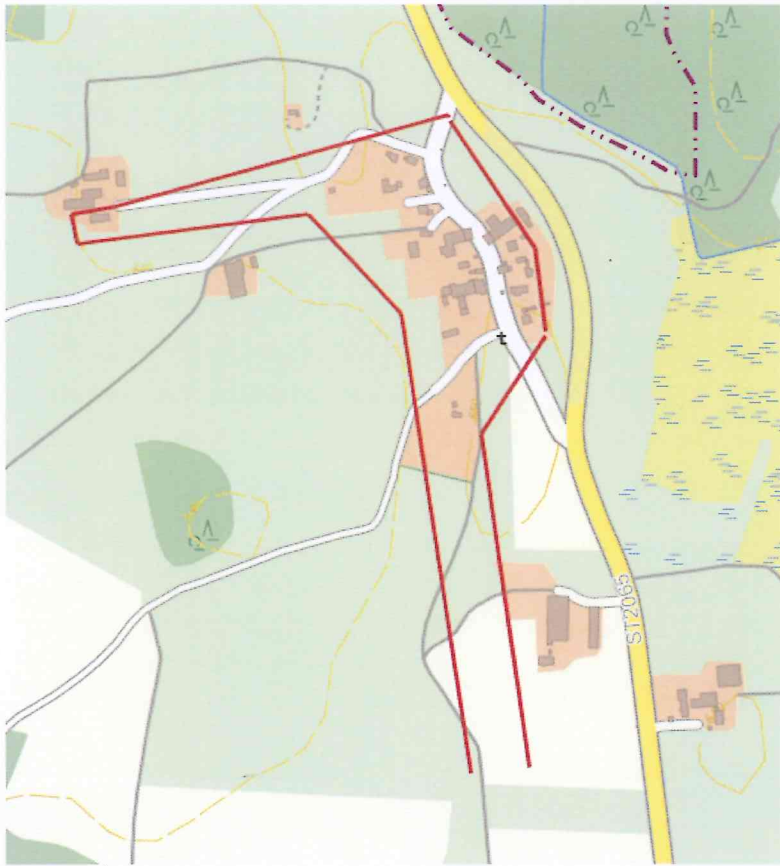

Kumulationsgebiet 1 Detailkarte Weipertshausen

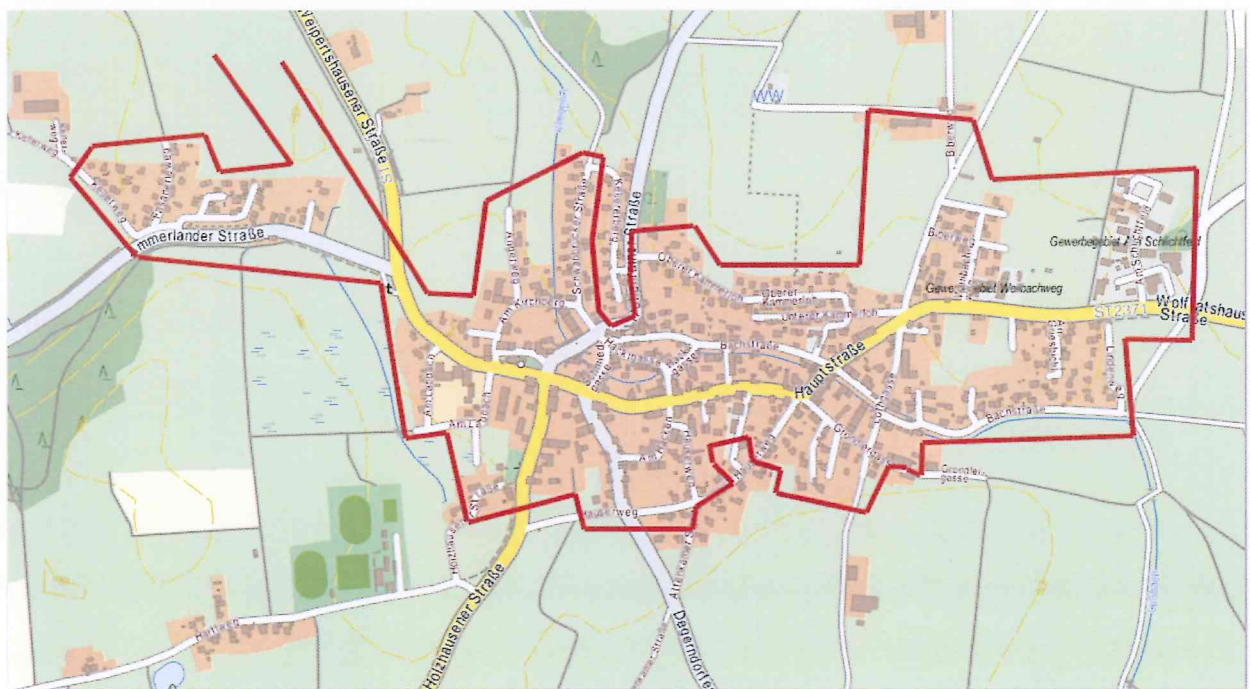

Kumulationsgebiet 1, Detailkarte Münsing

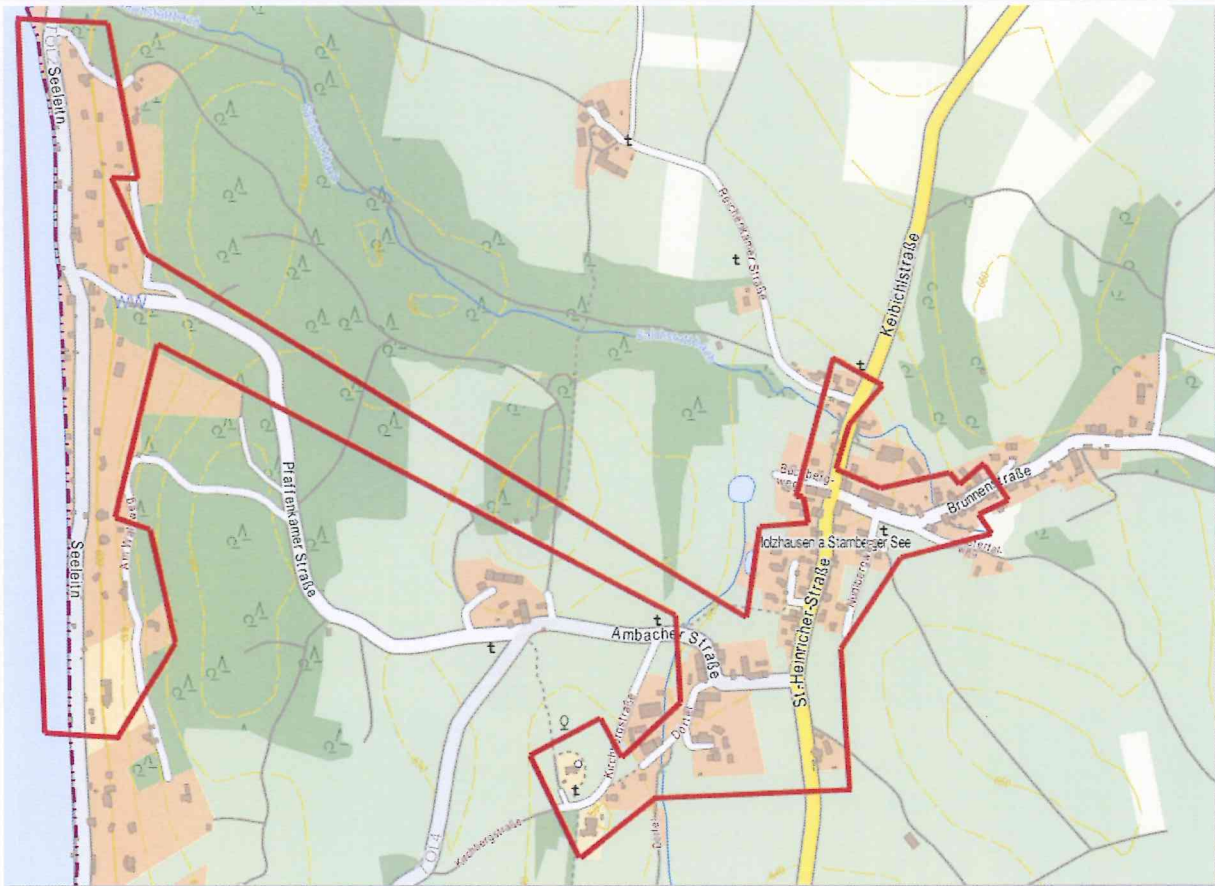

Kumulationsgebiet 2: Holzhausen/Seeheim